

Riesenspaß

Rund um den See gibt es ein Angebot für Groß und Klein:

Riesensandkiste und Wasserspielplatz bieten Kindern reiche Möglichkeiten zum kreativen Spiel. Eine besondere Attraktion ist der Wasserriese, den man mit einer Trepmpumpe aus dem See aufsteigen lassen kann. Im Moortretbecken und auf der Massage-Platte können Sie Ihren Füßen etwas Gutes tun, auf dem Barfußweg verschiedene Materialien mit der Fußsohle erleben. Im Moorschaukasten erfahren Sie Interessantes über das angrenzende Moor. Auf den Riesenliegen rund um den See können Sie die Seele baumeln lassen und die Rundsicht genießen. Information und Souvenirs finden Sie in der Seminaralm, von Juli bis Mitte September bei guter Witterung geöffnet.

Riesenweg

Der Rundweg führt vom Filzalmsee zunächst Richtung Filzalm. An der Weggabelung können Sie das Riesenauge bewundern und allerlei Experimente durchführen. Bei der Frankalm erwartet Sie eine bewegliche Riesenhand und ein Tastquiz. Am Riesenxylophon vorbei kommen Sie zur Wegkreuzung in Richtung Silleralm. Dort schauen Sie in den Bauch der Riesenkuh und beobachten, wie die Nahrung wandert.

Weitere Attraktionen am Rückweg zum Filzalmsee: Riesenwaage, Riesenkamm und ein Bach-Spielplatz mit einem Mühlrad.

Reine Gehzeit: ca. 1 Stunde

Schwierigkeitsgrad: Leicht mit mäßigen Steigungen. Der Riesenweg kann natürlich auch in umgekehrter Richtung begangen werden. Mit Kinderwagen wird die beschriebene Gehrichtung empfohlen.

Riesenwald

Sie können in diesen Rundweg entweder direkt bei der Bergstation der Gondelbahn Brixen einsteigen (gegen den Uhrzeigersinn) oder nördlich des Filzalmsees bei der Wegkreuzung. Hier erfahren Sie allerlei Interessantes zum Thema Wald. Für Kinder gibt es einen Wasserspielplatz, einen Balancierparcour, eine Riesenbaumwippe und vieles mehr. Am Genussplatz können Sie auf bequemen Liegen Sonne und Aussicht genießen. Beim Waldquiz testen junge und alte Waldläufer ihr Wissen.

Reine Gehzeit: ca. 1 Stunde

Schwierigkeitsgrad: Leicht mit mäßigen Steigungen

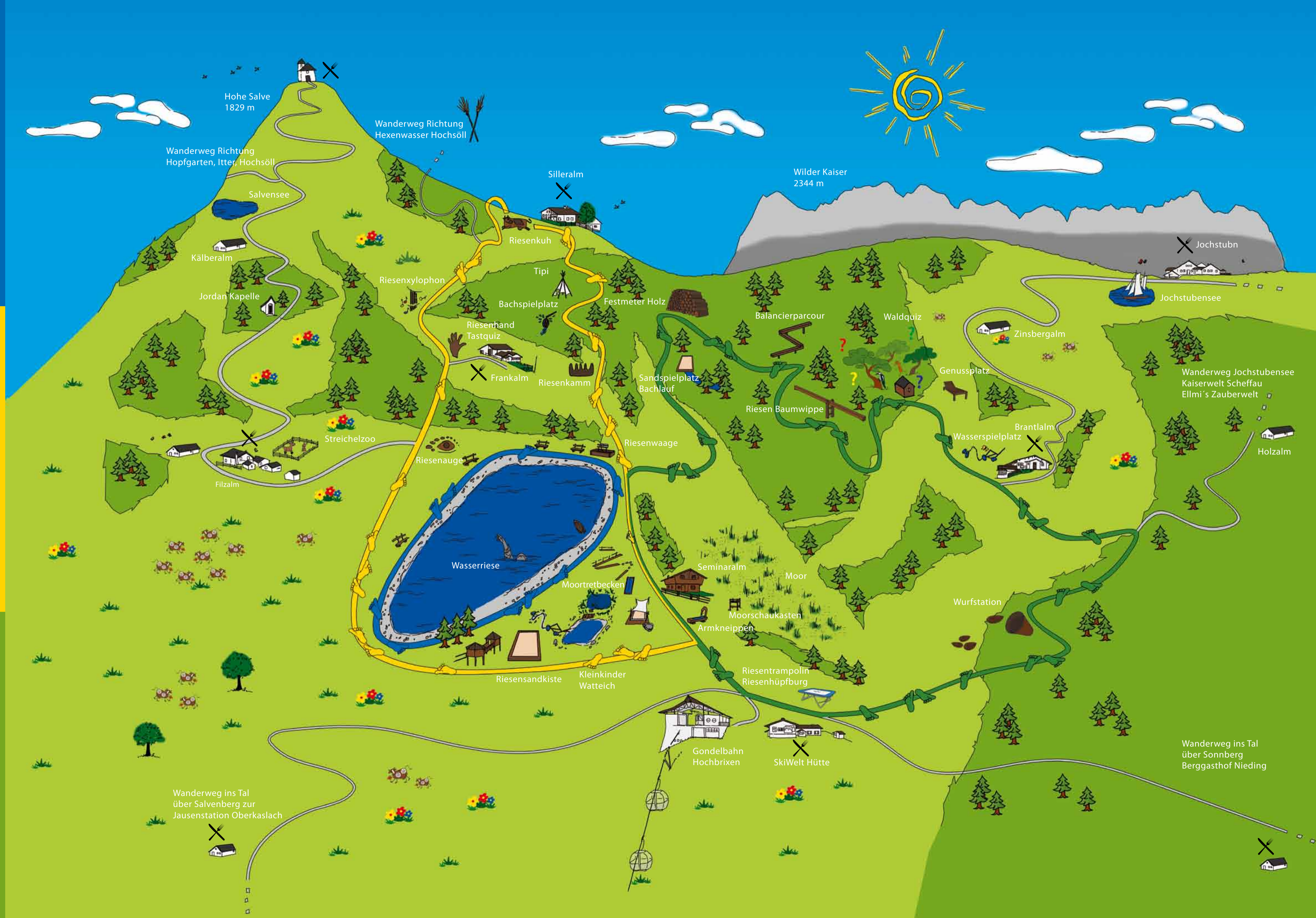

Hohe Salve
1829 m

Wilder Kaiser
2344 m

Wanderweg Richtung
Hopfgarten, Itter, Hochsöll

Wanderweg Richtung
Hexenwasser Hochsöll

Silleralm

Jochstubb

Kälberalm

Jordan Kapelle

Riesenxylophon

Tipi

Bachspielplatz

Festmeter Holz

Balancierparcour

Waldquiz

Zinsbergalm

Wanderweg Jochstubbensee
Kaiserwelt Scheffau
Ellmi's Zauberwelt

Riesenhand
Tastquiz

Frankalm

Riesenkuh

Sandspielplatz
Bachlauf

Riesen Baumwippe

Genussplatz

Wasserspielplatz

Brantlalm

Holzalm

Streichelzoo

Riesenaug

Riesenwaage

Filzalm

Wasserriese

Moortretbecken

Seminaralm

Moor

Wurfstation

Riesensandkiste

Kleinkinder
Watteich

Riesentrampolin
Riesenhüpfburg

Gondelbahn
Hochbrixen

SkiWelt Hütte

Wanderweg ins Tal
über Salvenberg zur
Jausenstation Oberkaslach

Wanderweg ins Tal
über Sonnberg
Berggasthof Nieding



Sommer 2012



EINFACH RIESIG
FILZALMSEE BRIXEN IM THALE

PREISE GONDELBAHN HOCHBRIXEN 2012		
INZELFAHRTEN	ERWACHSENE	KINDER
Berg- und Talfahrten	€ 11,00	€ 6,00
Bergfahrt	€ 9,00	€ 5,00
Talfahrt	€ 5,50	€ 3,50

ERMÄGIGTE PREISE GONDELBAHN HOCHBRIXEN 2012		
INZELFAHRTEN	ERWACHSENE	KINDER
Berg- und Talfahrten	€ 10,00	€ 5,50
Bergfahrt	€ 8,00	€ 4,50
Talfahrt	€ 5,00	€ 3,00

● Einheimische sowie Gäste mit aktueller Gästekarte

Der SkiWelt Erlebnis Wanderpass inkludiert die unbegrenzte Benützung von bis zu 12 Liften u. Bahnen in der Region Wilder Kaiser - Brixental im gebuchten Zeitraum, sowie die kostenlose Nutzung der 6 ErlebnisWelten und dem Wander- und Bäderbus „Kaiser Jet“ zwischen den Orten Söll, Scheffau, Ellmau und Going

SKIWELT-ERLEBNIS WANDERPASS	TAGE	ERWACHSENE	KINDER
	1	18,50	9,50
	2	28,00	14,00
	3	34,00	17,00
	4	39,00	19,50
	5	44,50	22,50
	6	47,50	24,00
	7	50,50	25,50
	8	54,00	27,00
	9	57,00	28,50
	10	60,50	30,50
	11	63,50	32,00
	12	66,50	33,50
	13	70,00	35,00
	14	73,00	36,50

KARTENTYP	ERWACHSENE	JUGEND 1994 - 1996	KINDER 1997 - 2007
SAISONKARTE	118,50	95,00	59,50

● SkiWelt: Kinder-Jahrgänge 1997 - 2007, Kinder ab Jahrgang 2008 fahren frei
● Alle Tarife zzgl. € 2,00 Pfand für wieder verwendbare KeyCard
● Die Karten sind nicht übertragbar, bei Missbrauch wird ein Bußgeld erhoben.

FAMILIENSAISONKARTE:

Kaufen 2 ERW und das älteste Kind je eine Saisonkarte, so erhalten alle weiteren Kinder die Saisonkarte kostenlos! Familiennachweis erforderlich!

HALBE FAMILIENSAISONKARTE:

Kauft 1 ERW und das älteste Kind je eine Saisonkarte, so erhalten alle weiteren Kinder die Saisonkarte kostenlos! Familiennachweis erforderlich!

KINDERSAISONKARTE:

Kaufen die beiden ältesten Kinder je eine Saisonkarte, so erhalten alle weiteren Kinder die Saisonkarte kostenlos! Familiennachweis erforderlich!

PREISE KITZBÜHELER ALPEN SOMMERCARD 2012				
	OHNE Busbenützung		MIT Busbenützung	
	ERW.	KIND	ERW.	KIND
3 Tage	38,00	19,00	45,50	26,50
4 Tage	42,00	21,00	52,00	31,00
5 Tage	48,00	24,00	60,50	36,50
6 Tage	51,00	25,50	66,00	40,50
7 Tage	54,00	27,00	71,50	44,50
8 Tage	57,00	28,50	77,00	48,50
9 Tage	60,00	30,00	82,50	52,50
10 Tage	64,00	32,00	89,00	57,00
11 Tage	67,00	33,50	94,50	61,00
12 Tage	70,00	35,00	100,00	65,00
13 Tage	73,00	36,50	105,50	69,00
14 Tage	76,00	38,00	111,00	73,00
Saisonkarte	175,00	87,50	---	---

● Kitzbüheler Alpen: Kinder-Jahrgänge 1997 - 2007, Kinder ab Jahrgang 2008 fahren frei
● 29 Seilbahnen

Irrtümer und Preisänderungen vorbehalten.

VERANSTALTUNGEN

23.06.2012	Sonnwendfeier im Brixental
27.06.-01.07.	17. Int. KitzAlpBike. Der spektakulärste Mountain-bike Event in den Kitzbüheler Alpen! Brixen - Westendorf, Kirchberg
01.07.2012	Seefest auf der Jochstube s'Brixner Mittwochsfest. Das wöchentliche Kult-Sommerfest am Dorfplatz in Brixen mit Live Konzerten von Top-Bands, Musikrichtung Rock, Pop, Austropop und Evergreens aus den vergangenen Jahrzehnten.
4.07.- ca. Mitte August	Garn-Weidachfest in Brixen im Thale „Salvenbergroas“, von Hof zu Hof am und um den Salvenberg, Söll, Hopfgarten und Brixen im Thale (Auffahrt mit den Bergbahnen möglich)
25.07.2012	Brixentaler Bergleuchten. Im gesamten Brixental werden von den örtlichen Vereinen große Symbole mit über 40.000 Fackeln auf den steilen Hängen gesteckt und entzündet, wenn die Dämmerung in die Nacht übergeht. Feste und Veranstaltungen in den Orten.
11.08.2012	Almsonntag. Musik auf den Hütten, Spezialitäten der Brixner Bäuerinnen bei der Seminaralm - Kinder fahren an diesem Tag mit der Gondelbahn Hochbrixen kostenlos.
02.09.2012	Almfest in Brixen im Thale. Tradition, kulinarische Schmankerl, Bauernhofprodukte, frischer Sturm, Handwerkskunst, stimmungsvolle Live Musik und traditionelle Almabtriebe.
15.09.2012	Almabtrieb und Almfeste im Brixental, Brixen, Westendorf, Kirchberg
22.09.2012	Almabtrieb und Almfeste im Brixental, Brixen, Westendorf, Kirchberg
30.09.2012	Eibergmesse auf der Jochstube

Zum Hexenwasser (Hochsöll): Von der Wegkreuzung am Riesenweg. Von der Brantlalm aus oder direkt von der Bergstation der Gondelbahn: Zum Jochstubb-See, weiter zu Ellmis Zauberwelt und Kaiserwelt. Vom Filzalmsee auf die Hohe Salve, einem der schönsten Aussichtsberge Tirols. Auf halber Höhe zweigt der Panoramaweg in Richtung Hopfgarten ab, vorbei am Salvensee. Auf diesem Weg können Sie die Hohe Salve umrunden, von Hochsöll aus ist sie aber auch bequem mit der Gondelbahn erreichbar. Wenn Sie vom Filzalmsee zu Fuß talwärts wandern möchten, gibt es zwei Möglichkeiten: Über die Sonnbergstraße oder über den Gehweg durch den Gugg-Graben und die Salvenbergstraße.

Wir möchten Sie auch auf den Brixner Wanderschmetterling hinweisen, eine Wanderkarte, speziell auf Brixen zugeschnitten, erhältlich an der Kasse, in der Seminaralm oder beim Tourismusverband Brixen im Thale

... nun haben Sie aber eine Rast verdient!

Berggasthöfe / Jausenstationen:

- Filzalm - am Riesenweg +43 (0) 664 4147228
- Frankalm - am Riesenweg +43 (0) 660 5264560
- Brantlalm - am Riesenwald +43 (0) 5334 8402
- Silleralm - am Riesenweg +43 (0) 5333 5108
- SkiWelthütte - bei der Bergstation der Gondelbahn
- Berggasthof Nieding - an der Sonnbergstraße
- Jausenstation Oberkaslach an der Salvenbergstraße
- Jochstube - am Jochstubbensee +43 (0) 5358 8555



SKIWELT PANORAMAWEG:
Ausgangspunkt: z.B. Hohe Salve - Hopfgarten oder Söll
Zielpunkt: Astberg - Going

Gezeit: man kann den Panoramaweg von jedem Ort der SkiWelt aus beginnen und in jedem Ort beenden! Gezeit Hohe Salve - Astberg ca. 8 Stunden.

Kurze Beschreibung:
Start auf der Hohen Salve auf 1829m - schönster Aussichtsberg Tirols - mit Blick auf über 70 Dreitausender - der Weg führt vom Gipfel der Hohen Salve über Hochsöll (Hexenwasser) oder über Hochbrixen (Filzalmsee) zur Jochstubb'n, weiter zum Brandstadl (KaiserWelt) und zum Hartkaiser (Ellmi's Zauberwelt) bis hin zum Astberg in Going. Ein Panoramaweg der schönsten Form - eine Erlebniswanderung vorbei an glitzernden Bergseen, unzähligen Hütten und Almen.



Seminare, Schulungen und Veranstaltungen inmitten einer bezaubernden Berglandschaft.

Inmitten einer romantischen Almlandschaft und direkt neben dem idyllischen Filzalmsee befindet sich auf rund 1.300 m Seehöhe die „Seminaralm Filzalmsee“. Uriges Hüttenambiente und eine moderne Seminartechnik bieten einen einzigartigen Rahmen für Ihre Veranstaltungen.

Das alte Holz der grob bearbeiteten Balken, der aus Bachsteinen gemauerte Kamin und die offene Gestaltung der Räumlichkeiten verleihen dem Innenleben des Seminargebäudes ein Ambiente, wie man es nur noch in alten Almhütten finden kann. Kombiniert mit moderner Tagungstechnik und geschmackvollem Seminararmobil, ist die Seminaralm Filzalmsee einzigartig in seiner Art und bietet je nach Bestuhlungsart bis zu 40 Personen Platz.



Wer lieber „auf Achse“ ist, hat 400 km Mountainbikerouten zur Wahl, das Mountainbike kann man mit den Bergbahnen Wilder Kaiser - Brixental einfach mitnehmen und in gesunder Höhenlage zu Traumtouren starten.



BERGSEE-HOCHMOOR-TIROL PUR

Der **FILZALMSEE** (1.300m) auf Hochbrixen begeistert mit natürlicher Almlandschaft und seltenen Tier und Pflanzenarten, die auf Panorama-Rundwegen erforscht werden können. Für Gesundheit und körperliches Wohlbefinden sorgen Stationen wie Moortretbecken und Wat-Teiche. Und da Speis und Trank das Wohlbefinden steigern, bewirten die vielen Berggasthöfe alle Gäste mit typischen Spezialitäten der Region.

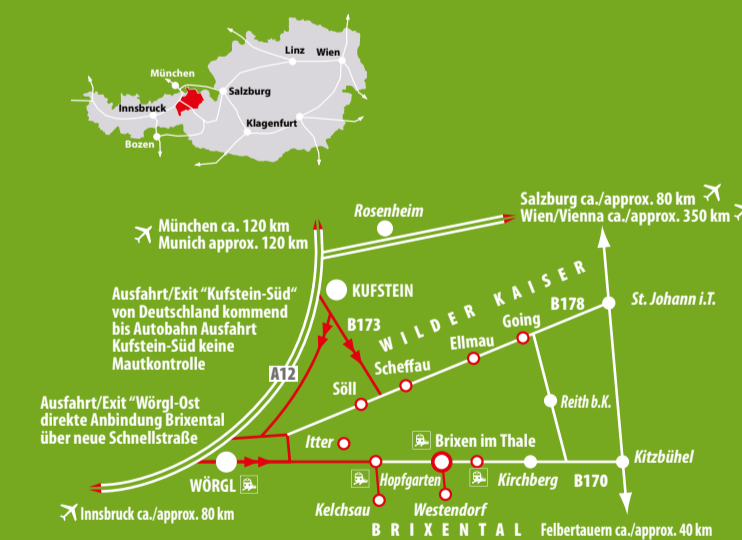

Kontakt:
Bergbahn Brixen im Thale AG
Liftweg 1, A-6364 Brixen im Thale
TEL 0043 5334 8507 **FAX** 0043 5334 8507 50
MAIL bergbahnen.brixen@skiwelt.at
NET www.skiwelt.at



Layout und Grafik: www.touristinfo.at
Bildrechte: Bergbahnen Wilder Kaiser - Brixental - www.skiwelt.at